

CANOVA

-POSTES-ACCESORIOS, LUMINARIAS Y
HERRERIA GENERAL

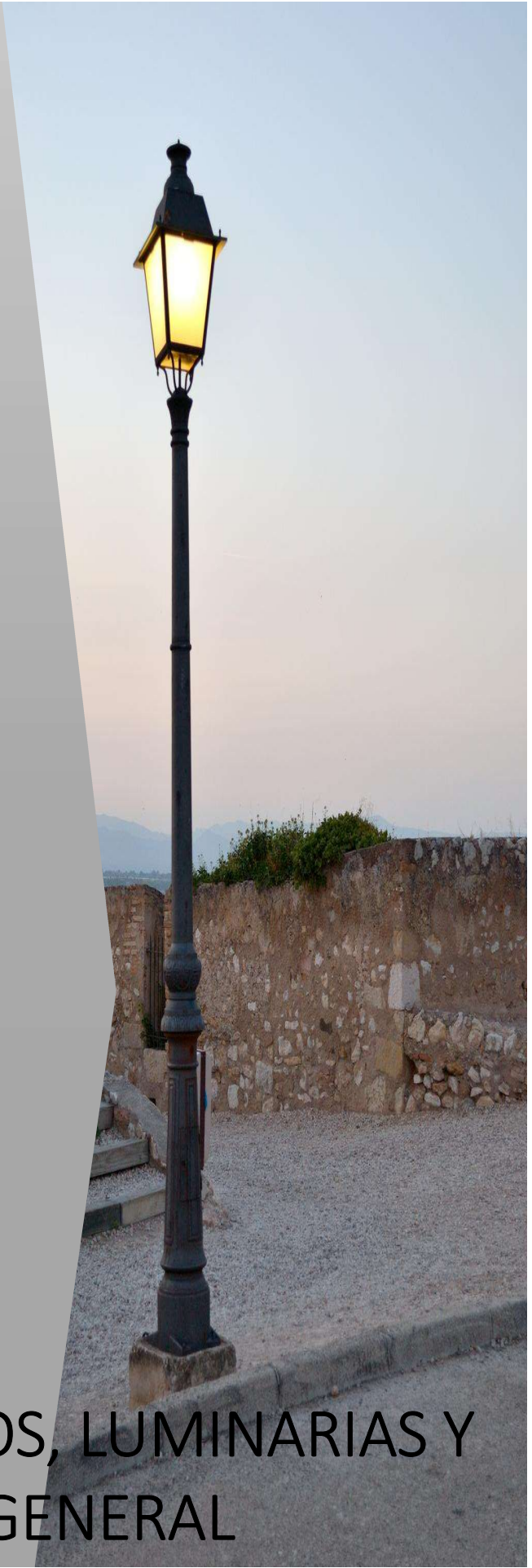

POSTES PARA ALUMBRADO PÚBLICO

- POSTES CONICO CIRCULAR

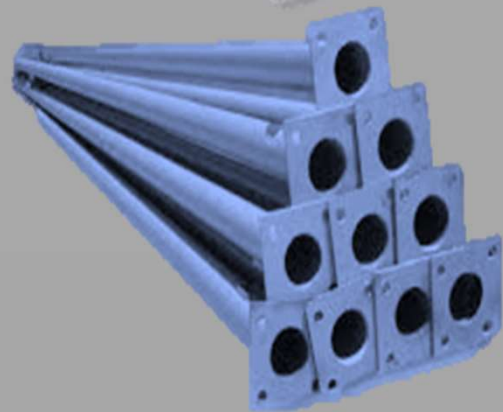
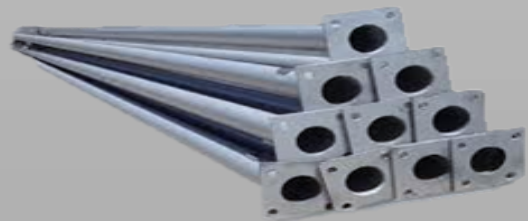

MEDIDAS:

- | | |
|------------|-------------|
| -4M | - 9M |
| -5M | -10M |
| -6M | -11M |
| -7M | -12M |
| -8M | -13M |

POSTES PARA ALUMBRADO PÚBLICO

- POSTES RECTO CIRCULAR



MEDIDAS:

-4M

-5M

-6M



POSTES PARA ALUMBRADO PÚBLICO

POSTES PERSONALIZADOS





POSTES PARA ALUMBRADO PÚBLICO

POSTES PARA CÁMARAS DE SEGURIDAD



BRAZOS PARA POSTE

**BRAZO TIPO
“1”**

**BRAZO TIPO
PERCHA**



- 1.20 MTO X 1 1/2”
- 1.50 MTO X 1 1/2”
- 1.80 MTO X 1 1/2”

- 1.20 MTO X 1 1/2”
- 1.50 MTO X 1 1/2”
- 1.80 MTO X 1 1/2”
- 2.40 MTO X 1 1/2”



ALUMBRADO PÚBLICO



ROAD FOCUS



SKY



MINI VIEW



SMARTBRIGH

PHILIPS



LPAR



KEENE



ILUMINACIÓN INDUSTRIAL



**LED HIGHBAY
VALUE**



LED HIGHBAY



**LED SS HIGH
WATTAGE**



**COSTO
COMPETITIVO,
INNOVACIÓN
TECNOLÓGICA,
ALTAMENTE
DESLIZANTE, FÁCIL
MANEJO,
CERTIFICADO Y
ECOLÓGICO**



**CABLE CCS BIMETALICO
ANTI-ROBO CFE**



**SUSTITUYE AL COBRE DIRECTAMENTE,
ADEMÁS DE SER DE MENOR COSTO.**

**LA MEJOR SOLUCIÓN PARA EL ROBO DE
COBRE.**

**TIENE NORMA SIGLA 03, ÚNICA QUE
APRUEBA CFE .**

JUEGO DE ANCLAS

**JUEGO DE ANCLAS
DE $\frac{3}{4}$ X 60cm**



**JUEGO DE ANCLAS
DE $\frac{3}{4}$ X 70cm**



**JUEGO DE ANCLAS
DE 1" X 75cm**

ABRAZADERA 2BS



Material; solera 1/4" * 1-1/2 A-36

Acabado; galvanizado por inmersión en caliente.

Accesorios; rondana de presión, tornillo y tuerca.

BASE PIRAMIDAL

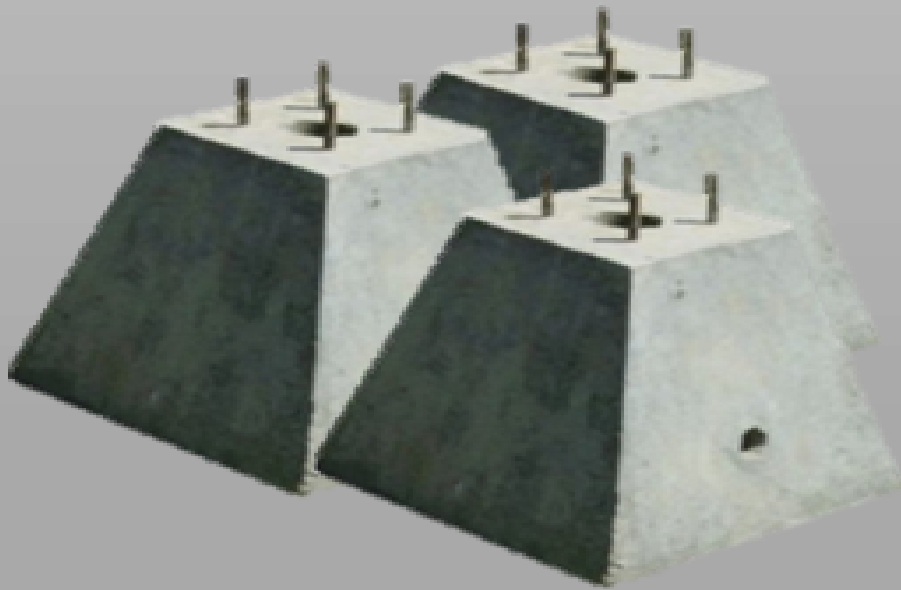

DIMENSIONES

40*80*80

40*60*60

ROSCADO

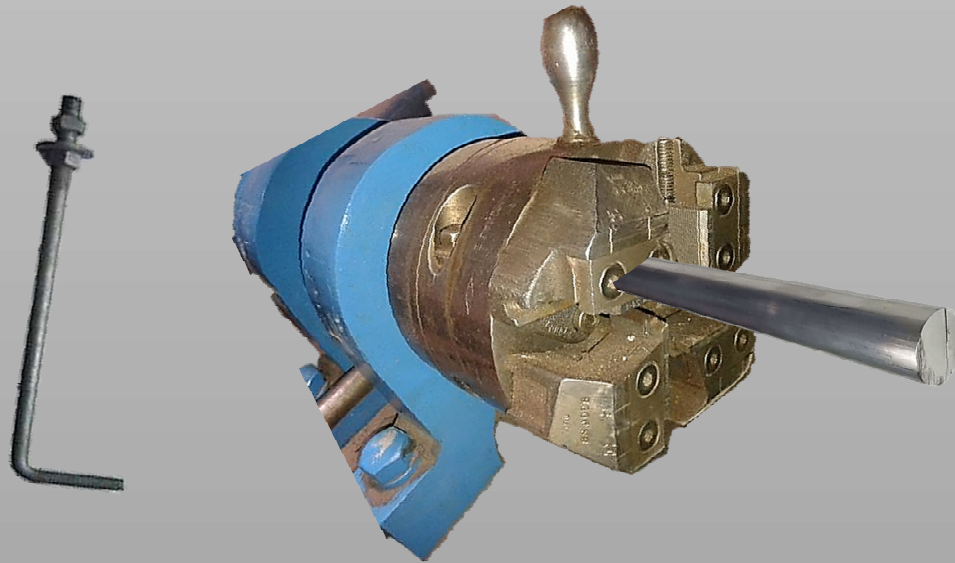

Roscado de ancla y bastón para construcción.

MEDIDAS DE ROSCADO

- 1 ½"
- 1 ¼"
- 1"
- ¾"

ESTRUCTURAS METÁLICAS





MANIOBRA DE GRÚA





CONTÁCTANOS



Tel. (442) 209 19 46

Cel. (442) 149 35 83



ventas@canova.com.mx

<http://www.canova.com.mx>